



**ACIG**  
التأمين التعاوني



# التأمين على المساكن Home Insurance

وثيقة التأمين على المساكن  
Home Insurance Policy\*

إحدى منتجات شركة المجموعة المتحدة للتأمين التعاوني – ACIG\*  
One of Allied Cooperative Insurance Group Company Products\*



## نبذة عن الشركة

و الحوادث و التأمين العام و غيرها من  
الطول التأمينية بأفضل مستويات الجودة.  
يقع المركز الرئيسي بمدينة الرياض -  
المملكة العربية السعودية و فروعها في  
جدة و الخبر و خميس مشيط و إنطلاقاً من  
إلتزامنا الحفاظ على مصلحة عملائنا و  
شفافية تعاملاتهم حيث وفرت أسيج نقاط  
بيع منتشرة في كافة أرجاء المملكة  
بالإضافة الى وسائل متعددة و متطورة  
للتواصل مع عملائها كما تعمل فرقنا  
البيعية و فرق خدمات العملاء بأعلى درجات  
الجاهزية و المهنية للتعامل مع  
إحتياجاتكم.

تأسست المجموعة المتحدة للتأمين  
التعاوني (أسيج) كشركة مساهمة سعودية  
برأس مال مدفوع قدرة ٢٠٠,٠٠٠,٠٠٠ ريال  
سعودي بموجب المرسوم الملكي الصادر  
بتاريخ ١٨/٩/١٤٢٧هـ،

تعزز أسيج بوجود باقة مرموقة من الشركاء  
بقيادة بنك التنمية الإسلامي بالإضافة إلى  
عدد من الشركات و المؤسسات و الأفراد من  
ذوي الملائة الإدارية و المالية المتميزة.

بدأت مهمتنا بالعمل المنهجي المتقن لطرح  
حلول تأمينية متوافقة مع الشريعة  
الإسلامية تقفز بتطلعات عملائنا إلى آفاق  
واسعة، و تشتمل الحلول التأمينية لشركة  
أسيج التأمين الطبي و تأمين المركبات  
و الممتلكات و التأمين البحري و الهندسي



# ACIG

التأمين بأمان

## الرياض :

حي الملقا شمال الرياض، شارع محمد بن عبد العزيز الدغيثر، مقابل مستشفى السعودي  
الإلماني .

الهاتف : ٠١٤٨٥٢٦٢٦

فاكس : ٠١٤٨٥٢٧٢٧

صندوق بريد ٤٠٥٢٣

الرمز البريدي : الرياض ١١٥١١

## جدة :

مركز المجموعه - بوابه رقم ٦ - برج ١ - طابق ١٢

الهاتف : ٠٢٦٦٣٣٢٢٢

الفاكس (الاستقبال) : ٠٢٦٦١٧٤٢١

صندوق بريد : ٧٠٦٧

الرمز البريدي : جدة ٢١٤٦٢

## الخبر :

شارع الملك فهد تقاطع ٢٤ بالقرب من الراجحي لتحويل الأموال.  
الهاتف : (المبيعات) ٠١٣٨٩٧٩٩٨٧ (للمطالبات) ٠١٣٨٩٣٧٤٧١ - ٠١٣٨٩٣٣٦٣٧

فاكس : ٠١٣٨٩٣٧٤٧١

## خميس مشيط :

طريق الملك فهد ، عمارة اطارات مارشال المدخل الخلفي الدور الثاني

الهاتف : ٠١٧٢٢٢١٥٦٤ - ٠١٧٢٢١٥٥٢٠

الفاكس : ٠١٧٢٢٣٠٧٣٧

## وثيقة تأمين المساكن

عملت بجهد، ولأوقات طويلة و ادخرت أموالك لنفسك وللمن تحب لتوفر لهم المسكن الآمن. كما في الواقع يقال يكون قلبك حيث يكون المنزل. ان المنزل هو مكان لعدد لا متناهي من الذكريات ، و ليس هناك افضل من استثمار أموالك في منزلك. وبالتالي فإن من الأولوية حماية منزلك من الأحداث الغير متوقعة و أفضل طريقة هي التأمين على المنزل. يجب ان يكون التأمين الشامل للمنزل على راس قائمة اولوياتك حيث انه لا يكفي الحصول على تغطية تأمينية لمنزلك ولكن الأهم الحصول على التأمين المناسب لمنزلك و الذي يوفر التغطية لكافة الخسائر المحتملة.

تأمين المساكن من أسيج يوفر لك منافع بتكلفة معقولة لتغطية ممتلكاتك و مقتنياتك ضد جميع الاحتمالات ، وثيقة تأمين المساكن من أسيج تقدم لكن الحماية الكاملة لمنزلك. احصل على تغطية لمنزلك من أسيج لتحصل على راحة البال.

### لماذا تأمين أسيج للمساكن؟

- التأمين الذي يحمي بشكل كاف ممتلكاتك و مقتنياتك التي لا تقدر بثمن.
- التأمين الذي يحمي كلا من هيكل المنزل ومحتويات المنزل.

### من هم المستفيدون من الوثيقة ؟

- صاحب شقة / بناء مستقل (المبنى والمحتويات)
- أي المستأجر أي من غير المالكين للمباني السكنية (المحتويات فقط)

### ماذا يغطي التأمين؟

- الحرائق، البرق، الانفجارات / الانفجار الداخلي.
- اضرار الطائرات.
- مكافحة الشغب، الإضراب، الأضرار الكيدية والإرهابية
- انفجار و فيضان خزانات المياه والأجهزة والأنابيب
- العواصف، الأعاصير ، الزوابع ، الفيضانات والغمر
- زلزال، الثوران البركاني ، اضطرابات الطبيعة الأخرى
- ضرر الاصطدام بواسطة القطارات/ المركبات والحيوانات.

## ملحقات (تغطية اختيارية):

- السطو
- المسؤولية القانونية تجاه الغير
- المسؤولية تجاه خدم المنزل.
- وفاة المؤمن له و / أو الزوجة (منافع الحوادث الشخصية)
- الخسارة أو الضرر العرضي للممتلكات الشخصية
- الكسر العرضي للزجاج والأدوات صحية
- خسارة الإيجار أو التكلفة لمكان الإقامة البديل.

تنويه: المعلومات الواردة أعلاه هي معلومات توضيحية . لمزيد من التفاصيل حول التغطية الرجاء الرجوع إلى صياغة الوثيقة.

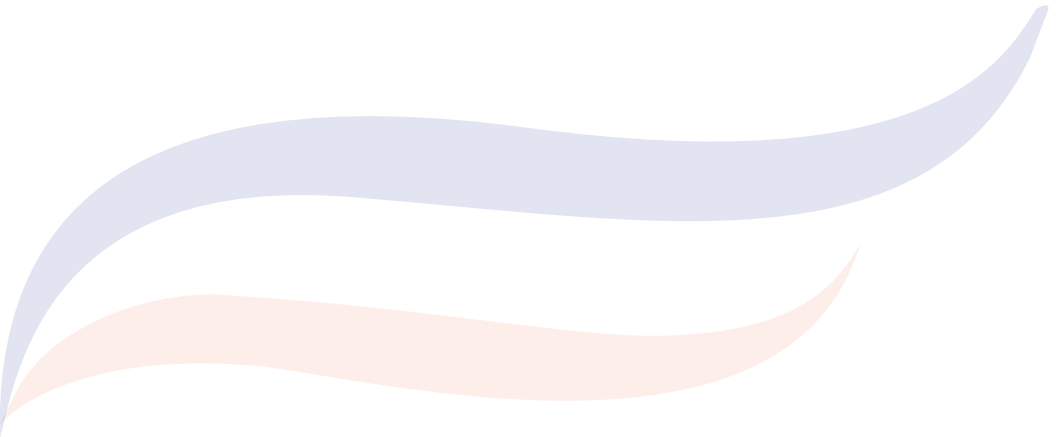

## طلب تأمين المساكن

- عند اكتمال طلب التأمين:  
- الرجاء الإجابة على جميع الأسئلة مع إعطاء اجابات كاملة .  
- إذا كانت المساحة المتاحة بالنموذج غير كافية، الرجاء استخدام صفحة منفصلة موقعه و مؤرخة من اجل تقديم إجابة كاملة لأي سؤال .  
- رجاء التأكد من أن يتم توقيع نموذج الطلب بشكل سليم ومؤرخ.

أسم طالب التأمين: ..... . البريد الإلكتروني: .....  
رقم الهوية/الإقامة : ..... المهنة/العمل: .....  
تاريخ الميلاد(اليوم/الشهر/السنة): ..... الجنسية: .....  
العنوان البريدي: ص.ب: ..... المدينة: ..... الرمز البريدي: .....  
رقم الهاتف(منزل): ..... رقم الهاتف (عمل): ..... تحويلية: .....  
رقم الفاكس: ..... رقم الجوال : .....

- مدة التأمين المطلوبة (حسب السنة الميلادية): من: / / إلى: / /  
عنوان المسكن الخاص الذي سيطبق عليه هذا التأمين:  
الإحداثيات: خطوط العرض: ..... خطوط الطول: .....  
أو أقرب معالم رئيسية: .....  
١. هل هذا المسكن:  بيت منفصل  شبه منفصل  شقة  
٢. هل المبنى الرئيسي مشيد من طوب حجر أو اسمنت مسلخ , مع أسقف قائمة من ألواح اردوزية او قرميد او خرسانة مسلحة او أسفلت أو أية مواد غير قابلة للاشتعال ؟  
نعم  لا   
إذا كانت الإجابة "لا" فضلاً أعط التفاصيل: .....  
٣. هل المبنى في حالة جيدة ؟  
نعم  لا   
إذا كانت الإجابة "لا" فضلاً أعط التفاصيل: .....  
٤. هل تزاول أية مهنة أو عمل في الأماكن الخاصة بك ؟  
نعم  لا   
إذا كانت الإجابة "نعم" فضلاً أعط التفاصيل) .....  
٥. هل يوجد قبو؟  
نعم  لا   
٦. عدد الطوابق؟ .....

### المبالغ المطلوب التأمين بها ( القسم الاول أو القسم الثاني إلزامي)

- الرجاء ذكر قيمة التأمين المطلوبة أمام كل قسم مطلوب تأمينه, أو ذكر كلمة" غير مطلوب"  
في حالة وجود أكثر من مسكن فضلاً بين مبالغ التأمين المطلوبة لكل منها على حدة.  
القسم الأول: (المباني- باستثناء قيمة الارض).....ريال سعودي  
القسم الثاني: (المحتويات).....ريال سعودي  
يرجى تزويد الشركة بقائمة تحتوي على العناصر التي تتجاوز قيمتها ٥% من مبلغ المحتوى او ٥,٠٠٠ ريال سعودي ايهما اقل (في حال كانت مساحة القائمة التالية غير كافية , يمكنكم استخدام ورقة منفصلة)

رقم	الوصف لكل عنصر	الكمية	القيمة بالريال السعودي

ملاحظات:

١. يتم تسوية المطالبات على أساس القيمة الفعلية للممتلكات وقت وقوع الخسارة أو الضرر، ويجب أن يأخذ هذا

في الاعتبار عند الإعلان عن مبالغ التأمين.

٢. يجب أن تتضمن قيمة التأمين على المشتملات جميع منقولات المنزل و الامتعة الشخصية (تستثنى من التغطية بموجب الوثيقة المجموعات والفراء و المعادن الثمينة).

٣. هناك حد واحد هو ٥% من مبلغ التأمين على كل عنصر من عناصر المشتملات مالم يكن قد تم تزويد (المجموعة المتحدة للتأمين التعاوني أسيج) بكامل التفاصيل والحصول على موافقتها على ذلك.

تشمل هذه الوثيقة التغطيات التالية: ( الحريق و الصواعق و الانفجارو الزلازل و الشغب و الإضراب و الأضرار العمدية و العواصف و الفيضان و طفح و انفجار الأنابيب إضافة إلى ذلك يمكن توسعة التغطية التأمينية لتشمل (القسم ٣) مقابل اشتراك إضافي.

القسم الثالث: (توسعة التغطية ) الرجاء الإشارة على التغطية المطلوبة :

لا	نعم	٥% من اجمالي المبلغ المؤمن عليه مالم يتم الاتفاق على خلاف ذلك	١. تغطية أخطار السرقة بالنسبة للمشتملات في حالة اختيارها أعلاه.
لا	نعم	١,٠٠٠,٠٠٠ ريال سعودي لكل و لأي حادث و في الاجمالي.	٢. المسؤولية القانونية تجاه الغير.
لا	نعم	يحد اقصى ١٠,٠٠٠ ريال سعودي للموظف الواحد	٣. المسؤولية القانونية تجاه خدم المنازل.
لا	نعم	يحد اقصى ١٠,٠٠٠ ريال سعودي للشخص الواحد	٤. الوفاة للمؤمن و / أو الزوجة
لا	نعم	٢٠,٠٠٠ ريال سعودي (يحد اقصى ٤,٠٠٠ ريال سعودي للعنصر الواحد)	٥. الخسارة أو الضرر العرضي للممتلكات الشخصية .
لا	نعم	١٠,٠٠٠ ريال سعودي	٦. الكسر العرضي للزجاج أو الأدوات الصحية.
لا	نعم	٥% من اجمالي مبلغ المبنى المؤمن عليه او ١٠% من اجمالي مبلغ المحتوى المؤمن عليه	٧. فقد الإيجار أو تكاليف السكن البديل.

هل تكبدت خلال السنوات الثلاث الماضية و أي خسارة أو ضرر كانت مغطاة او من الممكن أن تكون مغطاة بموجب هذا النوع من التأمين؟

نعم  لا

إذا كانت الإجابة "نعم" رجاء إعطاء كافة التفاصيل بما فيها تاريخ و طبيعة و قيمة الخسارة /الخسائر:

هل سبق لأي شركة تأمين أن امتنعت عن قبول أي تأمين لك أو رفضت الاستمرار فيه أو وافقت على استمراره و لكن بشروط خاصة؟

نعم  لا

إذا كانت الإجابة "نعم" رجاء إعطاء تفاصيل:

هل هناك أية حقائق جوهرية تؤثر على التأمين المطلوب و يتوجب الإفصاح عنها للشركة؟ نعم  لا

إذا كانت الإجابة "نعم" رجاء إعطاء التفاصيل :

في حال الضرورة يمكن استخدام ورقة منفصلة

إقرار و تعهد :

أقر أنا/نحن ان المعلومات المذكورة اعلاه في هذا الطلب و في اي مرفقات بها هي حقيقية و صحيحة و المضملة على كافة المعلومات المتطلبه وفق الأنظمة و التشريعات ذات العلاقة و أساسيات التأمين و أحكامها و إنني بموجب هذا الطلب أفوض شركة المجموعة المتحدة للتأمين التعاوني - أسيج بالإطلاع على كافة المعلومات بما فيها السجل الائتماني الخاصة بي / بنا من شركات التأمين الأخرى و / او الشركة السعودية للمعلومات الائتمانية (سمه) و/أو شركة نجم للخدمات التأمينية و اي جهة اخرى.

كما اقر أنا/نحن هلى أن هذا الطلب و أي معلومات أخرى مقدمة من قبلنا تشكل أساسا لعقد التأمين بيننا و بين المجموعة المتحدة للتأمين التعاوني - أسيج.

ملحوظة : إن تعبئة طلب التأمين لا يعني قبوله إلا بعد موافقة المجموعة المتحدة للتأمين التعاوني - أسيج

التاريخ:

التوقيع:



Notes:

1. Claims and settlement is based on the actual value of the property at the time of its loss or damage. Your above declared amounts should reflect this.
2. The amount of insurance on contents should include all household goods and personal effects (jewelries, furs and precious metals are excluded).
3. There is a single item limit of 5% of the Sum Insured on contents unless full details are given to ACIG and agreement obtained thereon.

The Policy will cover you against fire, lightning, explosion, earthquake, riot, strike, malicious damage, storm, flood, impact and burst pipes but the following extensions (Section III) can be added against additional contribution.

Section III (Extensions): Please indicate if you wish to include them:

A. Burglary cover for contents if selected above	5% of Contents Sum Insured unless otherwise agreed by Company	Yes	No
B. Liability to Third Parties	SR 1,000,000 Combined Single Limit & aggregate	Yes	No
C. Liability to Domestic Employees	SR 100,000 maximum any one employee	Yes	No
D. Death of Insured and/or Spouse	SR 100,000 anyone person	Yes	No
E. Accidental Loss / Damage of Personal Possessions	20,000 SR (anyone item maximum of SR 4,000)	Yes	No
F. Accidental Breakage of Glass and Sanitary Ware	SR 10,000	Yes	No
G. Loss of rent / cost of alternative accommodation	5% of Building Sum Insured or 10% of Contents Sum Insured	Yes	No

Have you sustained any loss or damage during the last 3 years which was or would have been covered under this form of insurance?

Yes  No

If YES, please give full particulars including the date, nature and amount of loss(es):.....  
.....

Has any insurer declined to accept, cancelled, refused to continue or agreed to continue only on special terms any insurance for you?

Yes  No

If YES, please give particulars:.....  
.....

Are there any additional facts affecting the proposed insurance which should be disclosed to the Company?

Yes  No

If YES, please give particulars: .....  
.....

Note: Please use additional sheets, if space provided is not sufficient.

**Declaration**

I/ We declare that the information given in this proposal and any attachment to it are true and correct and includes all required information according to the relevant insurance terms , regulations and Fundamentals.

I /We hereby authorized the Allied Cooperative Insurance Group (ACIG) to review all information including my/our credit record from other insurance companies and/or The Saudi Credit Bureau (SIMAH) and/or Najm for insurance services and any other party.

I/We agree that this proposal, together with any other information supplied by us shall from the basis of the insurance contract between us and Allied Cooperative Insurance Group (ACIG)

Note: Completing this proposal form does not mean acceptance of this risk unless approved by Allied Cooperative Group – ACIG

Signature:

Date:

# HOME INSURANCE PROPOSAL FORM

When completing this Proposal Form..

- Please answer all questions giving full and complete answers.
- If the space provided on the Proposal Form is insufficient, please use a separate signed and dated sheet in order to provide a complete answer to any question.
- Please ensure that the Proposal Form is properly signed and dated.

Name of Proposer:..... ID/Iqama No:.....  
 Occupation:..... Date of Birth (DD/MM/YYYY):.....  
 Nationality:..... Address: ..... P. O. Box: .....City: .....  
 Post Code:.....Tel. (home):..... Tel. (office):..... Ext.....  
 Fax:..... Mobile:..... E-mail Address:.....

Period of insurance required (Gregorian year): from: /\_ /\_ to: /\_ /\_ /  
 Address of private dwelling to which this is to apply: .....

1. Is the dwelling:  A detached house  A semi-detached house  An apartment  
 2. Are the main building of brick, stone or concrete construction with roof of slate, tiles concrete, asphalt, or any entirely incombustible material?  Yes  No  
 If NO, please provide details:.....  
 .....

3. Are the premises in good state of repair?  Yes  No  
 If NO, please provide details:.....  
 .....

4. Is there any profession or business carried on in your premises?  Yes  No  
 If YES, please provide details:.....  
 .....

5. Is there any basement?  Yes  No  
 6. Numbers of Stories?.....

**Sums to be Insured (Section I or Section II is compulsory)**

Please insert against each of the following the amount of insurance required or the words "NOT REQUIRED". If more than one dwelling, please show separate sums insured for each.

Section I (Building excluding land value) .....SR  
 Section II (Contents).....SR

Please provide list of items whose value exceeds 5% of Contents value or SR. 5,000 whichever is lower. (Please use additional sheets, if space provided is not sufficient).

No.	Item Description	Quantity	Value (SR)



- Extensions (optional cover) for :

- Burglary
- Liability to Third Parties
- Liability to Domestic Employees
- Death of Insured and / or Spouse (PAB)
- Accidental Loss / Damage of Personal Possessions
- Accidental Breakage of Glass and Sanitary Ware
- Loss of rent/cost of alternative accommodation

9200 12 331

[csc@acig.com.sa](mailto:csc@acig.com.sa)

[www.acig.com.sa](http://www.acig.com.sa)

Disclaimer: The above information is only indicative in nature. For details on coverage, please refer to policy wording.



## Home Insurance

You worked harder, longer and saved every riyal to give yourself and your loved ones the security of a shelter. Home is where the heart is, as rightly said. A home is the place of innumerable memories; no money is better spent than what is invested on your home. Thus safeguarding your home from unforeseen events becomes a priority and the best way can be securing with home insurance policy. An adequate and a comprehensive home insurance policy must be on top of your priority list. It is just not enough to have an insurance cover for your home but what matters is the right home insurance that covers all possible liabilities.

A home Insurance from ACIG gives you the benefit of affordable coverage for your property and possessions against almost any eventuality. ACIG's Home Insurance policy provides complete protection for your home. Get your home covered with ACIG Home Insurance and get yourself peace of mind.

### Why ACIG Home Insurance?

- A home insurance that adequately safeguards your priceless property and possession
- A home insurance that protects both your home structure and the household contents

### Who Can Buy The Policy?

Any Owner Occupant of a Flat/Apartment/Independent Building (Building & Contents)  
Any Tenant and other Non-Owner of Residential Structure (Contents Only)

### What it Cover?

- Fire, Lightning, Explosion/Implosion,
- Aircraft Damage
- Riot, Strike, Malicious and Terrorist Damages
- Bursting and overflowing of water tanks, apparatus, pipes
- Storm, Cyclone, Typhoon, Tempest, Hurricane, Tornado, Flood and Inundation
- Earthquake, Volcanic Eruption & other Convulsions of Nature
- Impact damage by rail/road vehicle and animal

## Riyadh

North of Riyadh Al Malqa Area Mohammed bin Abdul Aziz Al Deghather Street in front of Saudi German Hospital

Telephone: 011 4852626

Fax : 011 4852727

P.O.Box 40523

Riyadh 11511

## Jeddah

Jamjoom Center –Gate 6 – Tower 1 – 12 Floor

Telephone: 012 663 3222

Fax: 0126617421

P.O.Box: 7076

Jeddah, 21462

## Al Khobar

King Fahd Road Cross 24 near of Al-Rajhi Transfer Money

Tel: 0138979987 (Sales), 0138937471 – 0138933637 (Claims)

Fax : 0138937471

Postal address:

P.O. Box 3515,

## Khamees Mushait

King Fahd Road, Alsafey tires Building – back entrance

Telephone: 0172215521-0172221564- 0172215520 Fax: 0172230737

Postal address:

P.O.Box 848, Saudi Arabia



## About Us

Allied Cooperative Insurance Group (ACIG) is a Saudi joint stock company established in accordance with the royal Decree dated 1427-9-18H with a paid up capital of 200,000,000 SR. ACIG IS PRIVILEGED by its group of shareholders led by the Islamic development Bank – (IDB) in addition to other shareholders comprising corporate and individuals of great financial and managerial caliber.

Our role was to thoroughly introduce Sharia compliant products that exceed clients expectations. ACIG provides an extended insurance portfolio comprising Medical, Motor, Travel, Property,

Engineering, Marine, Accident and general insurance products at quality and convenience. ACIG headquarters is located in Riyadh – Saudi Arabia with branches in (Jeddah, Al-Khobar & Khames Moshait), in addition to over 70 retail outlets scattered all over the Kingdom of Saudi Arabia, ACIG delivers a solid promise to maintain transparent and rewarding client relationship.

Our Sales & Customer Service Agents are ready to help you plan your most challenging insurance needs via Direct contacts and massive electronic tools made available for your reach.



# ACIG

التأمين بآمان



